

ROMÂNIA
JUDEȚUL COVASNA



COMUNA MOACȘA
CONSILIUL LOCAL

HOTĂRÂREA NR. 67/2022

privind aprobarea dezmembrării suprafeței de teren de 10.000 mp, identificată în CF nr. 23317 Moacșa, teren aflat în proprietatea publică a Comunei Moacșa, situat administrativ în sat Moacșa, comuna Moacșa în vederea operării în evidențele de cadastru și publicitate imobiliară

Consiliul Local al Comunei Moacșa, județul Covasna, întrunit în ședință extraordinară din data de 21 octombrie 2022;

Văzând Proiectul de hotărâre nr. 3.143/17.10.2022; Referatul de aprobare nr. 3.141/17.10.2022 al Primarului comunei Moacșa privind aprobarea dezmembrării/dezlipirii imobilului înscris în CF nr. 23317, nr. cad 23317, proprietate publică a Comunei Moacșa;

Având în vedere Raportul de specialitate nr. 3.142/17.10.2022 al secretarului general al comunei Moacșa;

Având în vedere Documentația tehnică cadastrală întocmită de persoană fizică autorizată ing. Dumuț Ioan, în vederea dezmembrării/dezlipirii terenului în suprafața totală de 10.000 mp, proprietate publică a Comunei Moacșa, situat în sat Moacșa, comuna Moacșa, înscris în CF nr. 23317 Moacșa, având număr cadastral 23317, înregistrată la Primăria comunei Moacșa cu nr. 3.140/17.10.2022;

Având în vedere avizul Comisiei de specialitate pentru programe de dezvoltare economico-socială, buget-finanțe, administrarea domeniului public și privat al comunei, agricultură, gospodărire, protecția mediului, comerț și urbanism și al Comisiei pentru administrație publică locală, juridică și de disciplină, apărarea ordinii și liniștii publice și a drepturilor cetățenilor din cadrul Consiliului local al comunei Moacșa;

În conformitate cu prevederile:

-art. 25 alin. (2), art. 28 alin. (6) din Legea nr. 7/1996 - Legea cadastrului și publicității imobiliare, republicată, cu modificările și completările ulterioare;

-art. 867, art. 868, art.879 alin. (2) și alin. (5) și art. 880 din Legea nr. 287/2009 privind Codul civil, republicat, cu modificările și completările ulterioare;

-art. 132 alin. (1), art. 133 alin. (1), art. 135 alin. (1) lit. a din Ordinul ANCPI nr. 700/2014 privind aprobarea Regulamentului de avizare, recepție și înscriere în evidențele de cadastru și carte funciară, cu modificările și completările ulterioare;

În conformitate cu prevederile art. 129 alin. (2) lit. c, alin. (6) lit. c, alin. (14), art. 286 alin. (4), art. 287 lit. b, art. 289 din O.U.G. nr. 57/2019 privind Codul administrativ, cu modificările și completările ulterioare;

În temeiul și art. 139 alin. (3) lit. g, art. 196 alin. (1) lit. a din O.U.G. nr. 57/2019 privind Codul administrativ, cu modificările și completările ulterioare;

H O T Ă R Ă Ș T E

Art. 1. - Se aprobă documentația de identificare și dezmembrare întocmită de către persoana fizică autorizată ing. Dumuț Ioan, admisă de către OCPI Covasna – BCPI Târgu Secuiesc - Referat de admitere nr. 21.914/2022, documentație prin care se dezmembrează imobilul, teren în suprafața totală de 10.000 mp, situat în sat Moacșa, comuna Moacșa, înscris

în CF nr. 23317 Moacșa, cu număr cadastral 23317, proprietatea publică a Comunei Moacșa, în două loturi distincte, conform anexei la prezenta hotărâre din care face parte integrantă, astfel:

1. **lot 1 - nr. cadastral 28156**, cu suprafața măsurată de 6000 mp, categoria de folosință curți, construcții;

2. **lot 2 - nr. cad. 28157**, cu suprafața măsurată de 4000 mp, categoria de folosință curți, construcții.

Art. 2. – Terenurile rezultate în urma dezmembrării identificate la art. 1, își păstrează regimul juridic de proprietate publică a Comunei Moacșa.

Art. 3. – (1) Se aprobă prima înscriere în Sistemul Integrat de Cadastru și Carte Funciară a imobilelor dezmembrate potrivit art. 1, cu nr. cadastral nou 28156 în suprafață măsurată de 6000 mp, și cu nr. cadastral nou 28157 în suprafață măsurată de 4000mp.

(2) Cheltuielile ocazionate de punerea în aplicare a prezentei hotărâri se suportă de la bugetul Comunei Moacșa, poziția Cheltuieli materiale.

Art. 4. – Se împuternicește Primarului comunei Moacșa pentru a semna în numele comunei Moacșa, județul Covasna, documentele necesare dezmembrării și efectuării demersurilor de înscriere în registrele de publicitate imobiliară.

Art. 5. – Cu executarea prezentei hotărâri se încredințează Primarul comunei Moacșa și Compartimentul financiar-contabil, impozite și taxe din cadrul Primăriei comunei Moacșa.

Moacșa, la 21 octombrie 2022

PREȘEDINTE DE ȘEDINȚĂ

Molnár Ferenc



Contrasemnează

Secretar general al comunei

Fülöp-Fuer M. Zelinda



ANEXĂ LA HCL NR. 67/2022

Documentație tehnică cadastrală

*Întocmirea documentației de dezmembrare pentru imobilul
situat în intravilanul sat Moacsa, com. Moacsa, jud. Covasna
având Nr. Cad. 23317
înscris în C.F. nr. 23317 Moacsa*

Beneficiar: Comuna Moacsa

Executant: Ing. Dumut Ioan



Digitally
signed by
Ioan Dumut
Date:
2022.10.17
11:35:12
+03'00'

Memoriu tehnic de prezentare

1. **Adresa imobilului:** inreavilan sat Moacsa, com. Moacsa, jud. Covasna
2. **Tipul lucrarii:** Intocmirea documentatiei de dezmembrare pentru imobilul situat în intravilanul sat Moacsa, com. Moacsa, jud. Covasna având nr. Cad. 23317 înscris în CF nr. 23317 Moacsa
3. **Scurtă prezentare a situației din teren:** Intravilan sat Moacsa, com. Moacsa, jud. Covasna. Imobilul este partial imprejmuit cu gard din lemn. Suprafata imobilului este de 10000 mp.
4. **Operațiuni topo-cadastrale efectuate**
Măsurătorile s-au executat cu ajutorul receptorului GNSS cu dublă frecvență ProMark 800 dotat cu controler Mobile Mapper 10 prin utilizarea utilizând stațiile permanente din rețeaua syscad. Prelucrarea datelor obținute prin tehnologie GPS s-a făcut cu programul Spectra Precision Survey Office. Transcaluculul din WGS 84 în STEREO 70 s-a făcut cu ajutorul programului TransDatRO 4.01.
Planul și calculul suprafeței au fost executate cu ajutorul programului Mapsys.

Sistemul de coordonate:

Măsurătorile s-au executat în sistem de proiecție stereografic 1970.

Data
17.10.2022

Întocmit:
Ing. Dumut Ioan



Digitally
signed by
Ioan Dumut
Date:
2022.10.17
11:35:28
+03'00'



Oficiul de Cadastru și Publicitate Imobiliară COVASNA
Biroul de Cadastru și Publicitate Imobiliară Targu Secuiesc
Adresa: Localitate: Targu Secuiesc, Adresa: Strada Ady Endre, nr. 5 Cod:postal:
525400 , Tel: 0267362663

Nr.cerere	21914
Ziua	17
Luna	10
Anul	2022

REFERAT DE ADMITERE

(Dezmembrare imobil)

Domnului/Doamnei COMUNA MOACSA
Domiciliul Loc. Moacsa, Nr. 354, Jud. Covasna

Referitor la cererea inregistrată sub numărul **21914** din data **17-10-2022**, vă informăm:

Imobilul situat in Loc. Moacsa, Jud. Covasna, UAT Moacșa avand numarul cadastral 23317 a fost dezmembrat in imobilele:

- 1) **28156** situat in Loc. Moacsa, Jud. Covasna, UAT Moacșa avand suprafața măsurată 6000 mp;
- 2) **28157** situat in Loc. Moacsa, Jud. Covasna, UAT Moacșa avand suprafața măsurată 4000 mp;

Certific că informațiile din prezentul extras sunt conforme cu datele din planul cadastral de carte funciară al OCPI COVASNA la data: 17-10-2022.

Situația prezentată poate face obiectul unor modificări ulterioare, in condițiile Legii cadastrului și a publicității imobiliare nr. 7/1996, republicată, cu modificările și completările ulterioare.

Inspector
IOANA STANESCU

Alina-Ioana Stanescu

Digitally signed by Alina-Ioana
Stanescu
Date: 2022.10.17 13:48:52 +03'00'

**Plan de amplasament și delimitare a imobilului
cu propunerea de dezlipire
Scara 1:1000**

Nr. Cad	Suprafața măsurată a imobilului (mp)	Adresa imobilului
23317	10000	Intravilan sat Moacsa, com. Moacsa, jud. Covasna

Nr. Carte Funciara	Unitatea Administrativ Teritorială (UAT)
23317	Moacsa

N=486645
E=575440

N=486645
E=575650

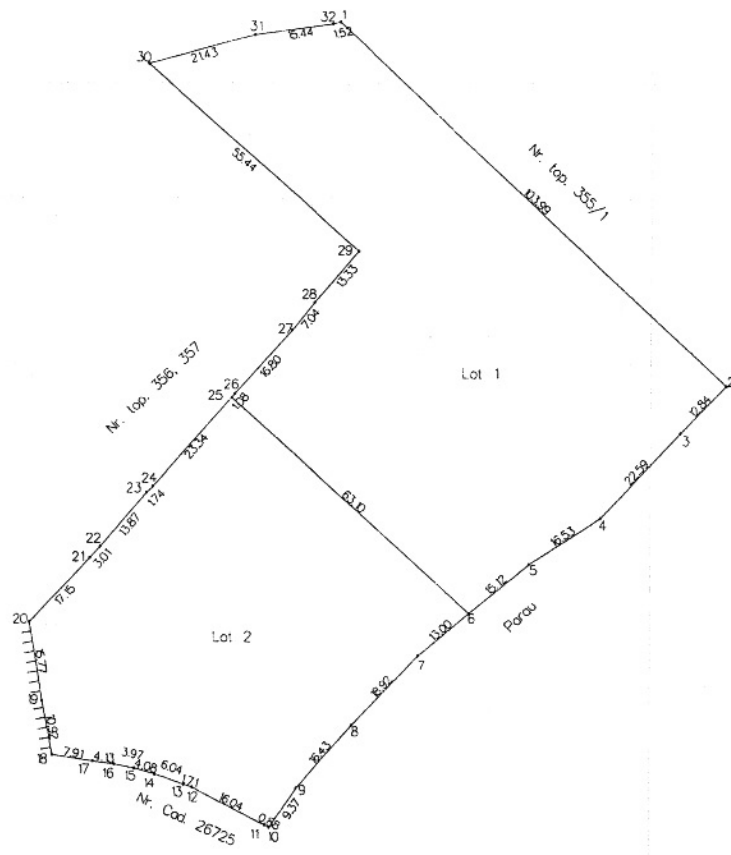

N=486445
E=575440

N=486445
E=575650

Situația actuală (înainte de dezlipire)				Situația viitoare (după dezlipire)		
Nr. Cad	Suprafața (mp)	Categoria de folosință	Descrierea imobilului	Nr. Cad.	Suprafața (mp)	Descrierea imobilului
23317	10000	CC	Imobilul este partial împrejmuit cu gard din lemn	28156	6000	CC Lot 1
				28157	4000	CC Lot 2
Total	10000				10000	

<p>Executant: Ing. Dumuț Ioan Confirm executarea măsurătorilor la teren, corectitudinea înnoierii documentației cadastrale și corespondența acestora cu realitatea din teren.</p> <p align="center">Semnătura și ștampă</p>  <p>Digitally signed by Ioan Dumuț Date: 2022.10.17 11:33:00 +03'00'</p> <p align="center">Data: 17.10.2022</p>	<p>Inspector Confirm introducerea imobilului în baza de date integrată și atribuirea numărului cadastral</p> <p align="center">Semnătura și ștampă</p> <p>Alina-Ioana Stanescu Digitally signed by Alina-Ioana Stanescu Date: 2022.10.17 13:49:58 +03'00'</p> <p align="center">Data: _____ Ștampă BCP1</p>
--	---

Plan de amplasament și delimitare a imobilului

Scara 1:1000

Nr. Cadastral	Suprafața măsurată a imobilului (mp)	Adresa imobilului
28156	6000	Intravilan sat Moacsa, com. Moacsa, jud. Covasna

Nr. Carte Funciară	Unitatea Administrativ Teritorială (UAT)
23317	Moacsa

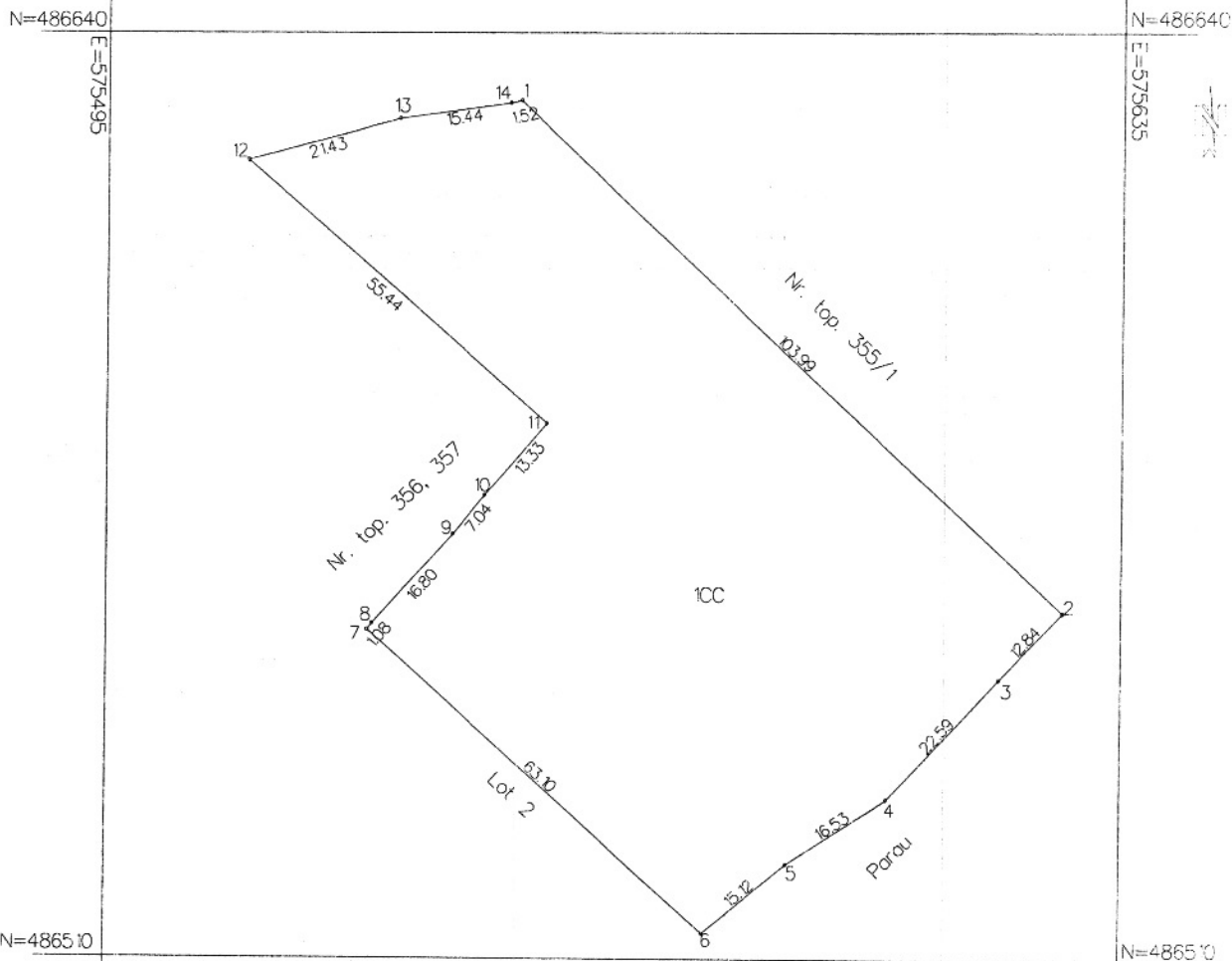

A. Date referitoare la teren			
Nr. Parcele	Categorie de folosință	Suprafața (mp)	Mențiuni
1	CC	6000	Imobilul nu este împrejmuit
Total		6000	
B. Date referitoare la construcții			
Cod	Destinația	Suprafața construită la sol (mp)	Mențiuni
Total			
Suprafața totală măsurată a imobilului = 6000 mp			
<p>Executant: Ing. Dumuț Ioan Confirm executarea măsurătorilor la teren, corectitudinea întocmirii documentației cadastrale și corespondența acestora cu realitatea din teren.</p> <p style="text-align: center;">Semnătura și ștampila</p> <div style="text-align: center;">  <p>Digitally signed by Ioan Dumuț Date: 2022.10.17 11:33:22 +03'00'</p> <p style="font-size: small;">Data: 17.10.2022</p> </div>		<p style="text-align: center;">Inspector</p> <p>Confirm introducerea imobilului în baza de date integrată și atribuirea numărului cadastral</p> <p style="text-align: center;">Semnătura și parafa</p> <div style="text-align: center;"> <p>Alina-Ioana Stanescu Digitally signed by Alina-Ioana Stanescu Date: 2022.10.17 13:49:48 +03'00'</p> <p style="font-size: small;">Data: _____ Ștampila BCPI</p> </div>	

Plan de amplasament și delimitare a imobilului

Scara 1:1000

Nr. Cadastral	Suprafața măsurată a imobilului (mp)	Adresa imobilului
28157	4000	Intravilan sat Moacsa, com. Moacsa, jud. Covasna

Nr. Carte Funciară	Unitatea Administrativ Teritorială (UAT)
23317	Moacsa

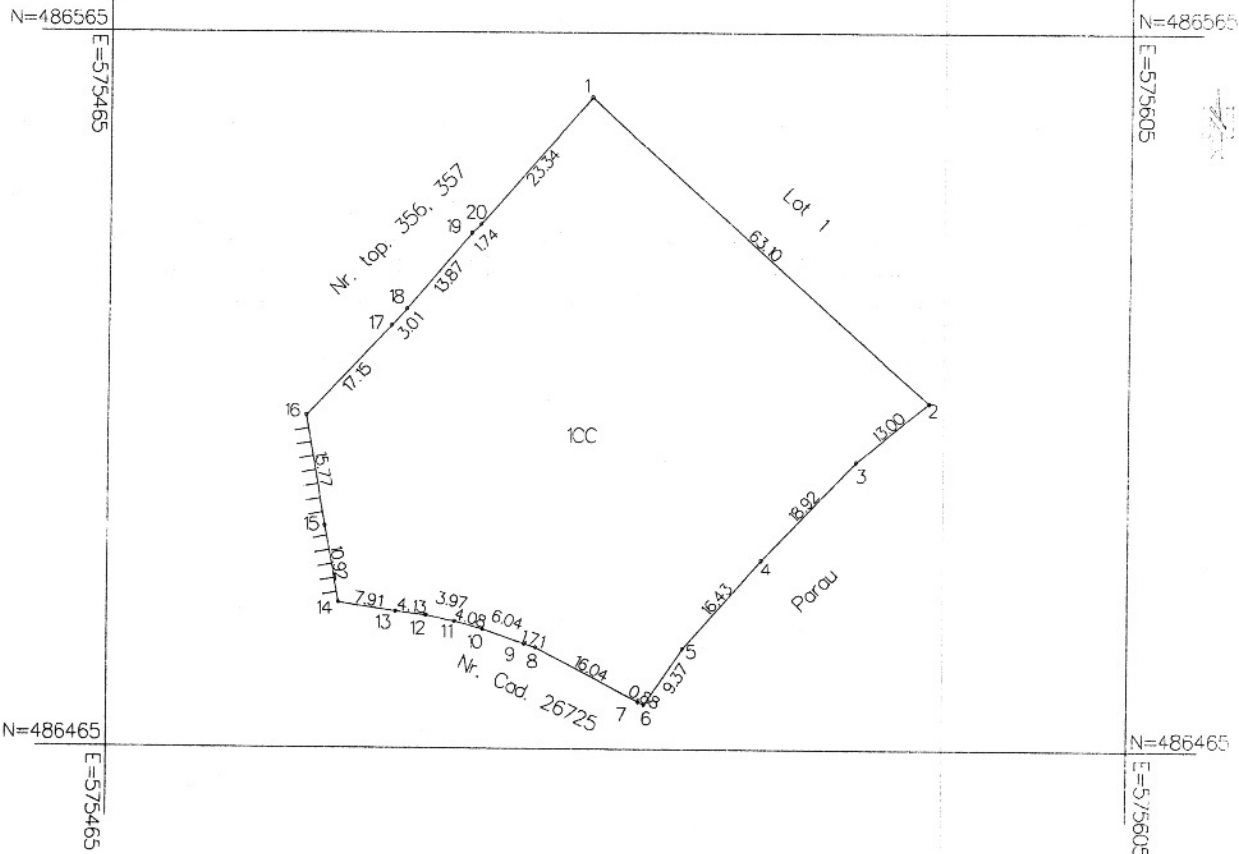

A. Date referitoare la teren			
Nr. Parcele	Categorie de folosință	Suprafața (mp)	Mențiuni
1	CC	4000	Imobilul este partial împrejmuit cu gard din lemn
Total		4000	

B. Date referitoare la construcții			
Cod	Destinația	Suprafața construită la sol (mp)	Mențiuni
Total			

Suprafața totală măsurată a imobilului = 4000 mp

<p>Executant: Ing. Dumuș Ioan Confirm executarea măsurătorilor la teren, corectitudinea întocmirii documentației cadastrale și corespondența acesteia cu realitatea din teren.</p> <p>Semnătura și ștampila</p>  <p>Digitally signed by Ioan Dumuș Date: 2022.10.17 11:33:38 +03'00'</p> <p>Data: 17.10.2022</p>	<p>Inspector Confirm introducerea imobilului în baza de date integrată și atribuirea numărului cadastral</p> <p>Semnătura și parafa</p> <p>Alina-Ioana Stanescu Digitally signed by Alina-Ioana Stanescu Date: 2022.10.17 13:49:36 +03'00'</p> <p>Data: _____ Ștampila BCPI</p>
--	--

OFICIUL DE CADASTRU ȘI PUBLICITATE IMOBILIARĂ COVASNA
BIROUL DE CADASTRU ȘI PUBLICITATE IMOBILIARĂ Târgu Secuiesc

Nr. de înregistrare

CERERE DE RECEPȚIE ȘI ÎNSCRIERE

Comuna Moacșa cu sediul în sat Moacșa, nr. 354, com. Moacșa, jud. Covasna, CUI. 4201740 reprezentată de primar Deszke Janos, tel./fax e-mail;împuternicesc persoana fizică Dumut Ioan, conform contract/angajament nr. din data, pentru înregistrarea documentației la OCPI și vă rog să dispuneți:

I. OBIECTUL RECEPȚIEI:

- prima înscriere
 - actualizare informații cadastrale:
 - înscriere/radiere construcții
 - modificarea limitei de proprietate
 - modificarea suprafeței imobilului
 - actualizare categorii de folosință/destinații
 - re poziționare
 - alte informații tehnice cu privire la imobil
 - documentația de identificare a amplasamentului imobilului situat pe un alt UAT
 - documentație de atribuire număr cadastral
 - documentație pentru dezlipire/alipire teren
 - documentație de prima înregistrare UI
 - documentație pentru apartamentare
 - documentație pentru dezlipire/alipire UI
 - documentație pentru reapartamentare
 - documentație pentru mansardare
 - documentație pentru descrierea dezmembrămintelor dreptului de proprietate
 - documentație pentru reconstituirea cărții funciare pierdute, distruse sau sustrase

II. OBIECTUL ÎNSCRIERII:

- intabularea *
 - înscrierea provizorie **
 - notarea ***
 - radierea ****

Imobilul: UAT Moacsa

Localitate	Adresă imobil						Nr. CF/ Nr. cad (IE)
	Strada (Tarla)	Număr (Parcelă)	Bloc	Scara	Etaj	Ap.	
Moacsa							23317/ 23317

ACTUL JURIDIC care justifică cererea, anexat în original sau în copie legalizată :

Originalul sau copia legalizată a documentelor anexate cererii se pastreaza permanent la :

 solicitant, respectiv dl/dna Deszke Janos deponent, respectiv dl ing. Dumuț Ioan

Solicite comunicarea răspunsului:

- prin poștă
 la sediul biroului teritorial
 fax nr.

Proprietar,



(semnătură)

Semnătura și ștampila
ing. Dumuț IoanDigitally signed by
Ioan Dumuț
Date: 2022.10.17
11:34:07 +03'00'

Serviciu achitat cu chitanța nr.	Data	Suma	Cod serviciu

* Drept de proprietate, uz, uzufruct, abitație, servitute, concesiune, ipotecă, privilegiu etc.

** Act sub condiție suspensivă, act sub condiție rezolutorie sau cu termen, hotărâre judecătorească care nu a rămas definitivă.

*** Incapacitate, locațiunea, precețiunea, promisiunea de înstrăinare, sechestru judiciar și asigurare, schimbarea rangului ipotecii, acțiuni în justiție asupra imobilului în cauză, orice alte fapte sau drepturi personale etc.

**** Drepturi reale, ipotecă, privilegiu.

Oficiul de Cadastru și Publicitate Imobiliară prelucrează date cu caracter personal furnizate de dumneavoastră prin mijloace automatizate, în scopul efectuării înregistrării în sistemul integrat de cadastru și carte funciară sau în vederea eliberării copiilor de pe documentele din arhivă.

Informațiile înregistrate sunt destinate utilizării de către operator și sunt comunicate numai destinatarilor abilitați prin lege (Codul civil, legi speciale), inclusiv organelor de poliție, parchetelor, instanțelor, altor autorități publice.

Conform Legii nr. 677/2001 pentru protecția persoanelor cu privire la prelucrarea datelor cu caracter personal și libera circulație a acestor date, cu modificările și completările ulterioare, beneficiați de dreptul de acces, de intervenție asupra datelor și de dreptul de a nu fi supus unei decizii individuale. Totodată, aveți dreptul să vă opiniți prelucrării datelor personale care vă privesc, în limitele prevăzute de art. 15 din Legea nr. 677/2001, cu modificările și completările ulterioare. Pentru exercitarea acestor drepturi, vă puteți adresa la Oficiul de Cadastru și Publicitate Imobiliară cu o cerere scrisă, datată și semnată. De asemenea, vă este recunoscut dreptul de a vă adresa justiției.

Nr. de înregistrare/data...../.....

BORDEROU

• Adresa imobilului: UAT Moacsa

Adresă imobil							Nr. CF/ Nr. cad (IE)
Localitate	Strada (Tarla)	Număr (Parcelă)	Bloc	Scara	Etaj	Ap.	
Moacsa							23317/ 23317

• Proprietari:

Denumire	CUI/CNP						
Comuna Moacsa	4	2	0	1	7	4	0

• Persoană autorizată:

Nume	Prenume	CNP												
Dumut	Ioan	1	8	0	0	2	1	7	1	9	0	4	3	5

• Număr pagini documentație: 11

• Numarul de ordine al documentației din registrul de evidență a lucrărilor: 784/17.10.2022

• Conținutul documentației:

- borderou;
- dovada achitării tarifului;
- formularele tipizate de cereri și declarații;
- certificat fiscal;
- copii ale actelor de identitate ale proprietarilor persoane fizice sau copii ale certificatelor de înmatriculare, în cazul persoanelor juridice;
- copie a extrasului de carte funciară, după caz;
- originalul sau copia legalizată a actelor în temeiul cărora se solicită înscrierea;
- memoriu tehnic;
- plan de amplasament și delimitare;
- releveele construcțiilor;
- plan de încadrare în zonă la o scară convenabilă, astfel încât imobilul să poată fi localizat.



Digitally
signed by
Ioan Dumut
Date:
2022.10.17
11:34:20
+03'00'

Semnătura și ștampila
Ing. Dumut Ioan

Serviciu achitat cu chitanța nr.	Data	Suma	Cod serviciu

OFICIUL DE CADASTRU ȘI PUBLICITATE IMOBILIARĂ COVASNA
BIROUL DE CADASTRU ȘI PUBLICITATE IMOBILIARĂ Târgu Secuiesc

DECLARAȚIE



Comuna Moacșa cu sediul în sat Moacșa, nr. 354, com. Moacșa, jud. Covasna, CUI. 4201740 reprezentată de primar Deszke Janos, prin prezenta declar pe propria răspundere, în calitate de proprietar al imobilului situat în, U.A.T. Moacsa, înscris în CF 23317 Moacsa, Nr. cad. 23317 sub sancțiunile prevăzute de Codul penal, cu privire la falsul în declarații că:

- am indicat persoanei autorizate limitele imobilului, în vederea întocmirii documentației cadastrale;
- am fost informat și solicit înscrierea în evidențele de cadastru și carte funciară a suprafeței rezultate din măsurători de 10000 mp, comunicată de persoana autorizată;
- am fost informat și sunt de acord cu poziționarea incertă a imobilului și a consecințelor ce decurg din acest lucru;
- am adus la cunoștința tuturor proprietarilor informațiile mai sus menționate, aceștia fiind de acord cu întocmirea documentației și înregistrarea ei la OCPI
- imobilul nu se află în litigiu
- titularii drepturilor reale asupra imobilelor vecine,, au fost convocați și nu s-au prezentat la convocare

Îmi asum întreaga răspundere pentru punerea la dispoziția persoanei autorizate Dumuț Ioan, autorizație categoria B serie RO-CV-F, nr. 0012 a următoarelor acte doveditoare ale dreptului de proprietate: CF 23317 Moacsa, Nr. Cad. 23317, în vederea identificării limitelor bunului imobil măsurat, pentru executarea documentației cadastrale, participând la măsurătoare.

Data: 17.10.2022

Proprietar,

(semnătură)

Semnătura și ștampila
ing. Dumuț Ioan



Digitally
 signed by Ioan
 Dumuț
 Date:
 2022.10.17
 11:34:35
 +03'00'

Oficiul de Cadastru și Publicitate Imobiliară prelucrează date cu caracter personal furnizate de dumneavoastră prin mijloace automatizate, în scopul efectuării înscrierilor în sistemul integrat de cadastru și carte funciară sau în vederea eliberării copiilor de pe documentele din arhivă.

Informațiile înregistrate sunt destinate utilizării de către operator și sunt comunicate numai destinatarilor abilitați prin lege (Codul civil, legi speciale), inclusiv organelor de poliție, parchetelor, instanțelor, altor autorități publice.

Conform Legii nr. 677/2001 pentru protecția persoanelor cu privire la prelucrarea datelor cu caracter personal și libera circulație a acestor date, cu modificările și completările ulterioare, beneficiați de dreptul de acces, de intervenție asupra datelor și de dreptul de a nu fi supus unei decizii individuale. Totodată, aveți dreptul să vă opuneți prelucrării datelor personale care vă privesc, în limitele prevăzute de art. 15 din Legea nr. 677/2001, cu modificările și completările ulterioare. Pentru exercitarea acestor drepturi, vă puteți adresa la Oficiul de Cadastru și Publicitate Imobiliară cu o cerere scrisă, datată și semnată. De asemenea, vă este recunoscut dreptul de a vă adresa justiției.

ROMANIA
 MINISTERUL AFACERILOR INTERIORE
 SI LEZILOR CONSUMATORILOR
 CALEA DE BUCURESTI NR. 15

Notiu A Nr. 0543162

De la Com. Timoc - Timocului
 COMUNA TIMOC

Denumiri fiscale: JUDEȚUL COVASNA SALEAOACAȘA COM. TIMOC
 51-359

Fonteu

Contul de înregistrare fiscală (C.I.F.):

4201740

Data atribuirii (C.I.F.):

02/07/1993

Data eliberării:

26/11/2013

00000000000000000000157664564

Ciudă E.P. nr. 11-20-9972

Se utilizează începând cu 1.1.01.2000

Calculul suprafetei
CF 23317 Moacsa, Nr. Cad. 23317
Sistem de proiectie Stereografica 1970

Pct.	X(m)	Y(m)	Xi(Yi+1-Yi-1)
1	486630.609	575551.813	37273471.5
2	486558.696	575626.923	32284629.16
3	486549.310	575618.166	-11639719.14
4	486532.573	575603.000	-14085117.99
5	486523.457	575589.216	-12313422.17
6	486513.675	575577.691	-10428907.14
7	486505.264	575567.780	-11078697.87
8	486491.383	575554.919	-11498223.84
9	486478.975	575544.145	-7802636.28
10	486471.219	575538.880	-2943150.875
11	486471.626	575538.095	-7299020.276
12	486479.053	575523.876	-7709233.553
13	486479.573	575522.246	-3570273.586
14	486481.537	575516.537	-4691627.943
15	486482.637	575512.604	-3808186.082
16	486483.409	575508.709	-3889921.338
17	486483.930	575504.608	-5795969.542
18	486485.166	575496.795	-4772419.478
19	486495.897	575494.798	-2236421.639
20	486511.452	575492.198	4322654.251
21	486524.189	575503.683	6560778.689
22	486526.432	575505.683	5264702.521
23	486537.137	575514.504	4897969.358
24	486538.352	575515.750	8000150.122
25	486556.064	575530.947	7735754.862
26	486556.893	575531.649	5693688.645
27	486569.576	575542.649	7498523.736
28	486575.057	575547.060	6313311.365
29	486585.278	575555.624	-15893821.52
30	486622.349	575514.396	-10015661.19
31	486628.096	575535.042	17485520.75
32	486630.276	575550.328	8161276.359
			$\sum Xi(Yi+1-Yi-1)$
			Suprafata, mp

Calculul suprafetei
Lot 1

Pct.	X(m)	Y(m)	Xi(Yi+1-Yi-1)
1	486630.609	575551.813	37273471.5
2	486558.696	575626.923	32284629.16
3	486549.310	575618.166	-11639719.14
4	486532.573	575603.000	-14085117.99
5	486523.457	575589.216	-12313422.17
6	486513.675	575577.691	-28348665.33
7	486556.064	575530.947	-22402014.3
8	486556.883	575531.649	5693688.645
9	486569.576	575542.649	7498523.736
10	486575.057	575547.060	6313311.365
11	486585.278	575555.624	-15893821.52
12	486622.349	575514.396	-10015661.19
13	486628.096	575535.042	17485520.75
14	486630.276	575550.328	8161276.359
			$\sum Xi(Yi+1-Yi-1)$
			Suprafata, mp

Calculul suprafetei
Lot 2

Pct.	X(m)	Y(m)	Xi(Yi+1-Yi-1)
1	486556.064	575530.947	30137789.16
2	486513.675	575577.691	17919758.19
3	486505.264	575567.780	-11078697.87
4	486491.383	575554.919	-11498223.84
5	486478.975	575544.145	-7802636.28
6	486471.219	575538.880	-2943150.875
7	486471.626	575538.095	-7299020.276
8	486479.053	575523.876	-7709233.553
9	486479.573	575522.246	-3570273.586
10	486481.537	575516.537	-4691627.943
11	486482.637	575512.604	-3808186.082
12	486483.409	575508.709	-3889921.338
13	486483.930	575504.608	-5795969.542
14	486485.166	575496.795	-4772419.478
15	486495.897	575494.798	-2236421.639
16	486511.452	575492.198	4322654.251
17	486524.189	575503.683	6560778.689
18	486526.432	575505.683	5264702.521
19	486537.137	575514.504	4897969.358
20	486538.352	575515.750	8000150.122
			$\sum Xi(Yi+1-Yi-1)$
			Suprafata, mp



Digitally
signed by
Ioan Dumut
Date:
2022.10.17
11:34:52
+03'00'